

OPERE FUORI AMBITO - "A" e "B"

COMUNE DI MOGLIANO VENETO
- Provincia di Treviso -

PIANO URBANISTICO ATTUATIVO E.R.P. C2/37
Programma Regionale per l'E.R.P. 2007-2009
(D.G.R. n. 72 del 29/10/2008)

OPERE FUORI AMBITO "A" e "B"
ALLARGAMENTO VIA SASSI e NUOVA ROTATORAI IN VIA RONZINELLA

F

PIANO PARTICELLARE DI ESPROPRIO

F.LLI PACCAGNAN S.P.A.

Via Calcina Est 2\A

31050 Ponzano Veneto (TV) – Cod Fiscale e P.IVA 03164870267

Bianchin Emanuele – architetto

Codice fiscale BNC MNL 69R04 L407J

Partita IVA 03267090268

Ordine Architetti di Treviso n. 1515

Studio: via Del Barbaro 5\0

31050 Ponzano Veneto (TV)

tel-fax 0422 440333 info@studiobianchin.it

ORDINE EMANUELE
degli BIANCHIN
ARCHITETTI
PIANIFICATORI n° 1515
PAESAGGISTI
CONSERVATORI
della provincia di
TREVISO
ARCHITETTO

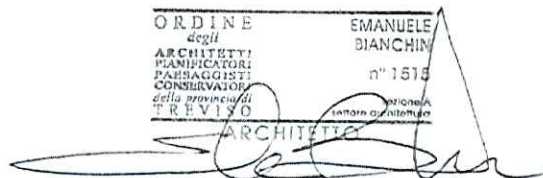

DITTA N. 1

CT: fg. 44, m.n. 137

Superficie da espropriare mq 34

CF: fg. E/7, m.n. 137, sub 1



Individuazione area da espropriare - scala 1:1000

Estratto di mappa catastale con sovrapposizione a planimetria catastale e rilievo

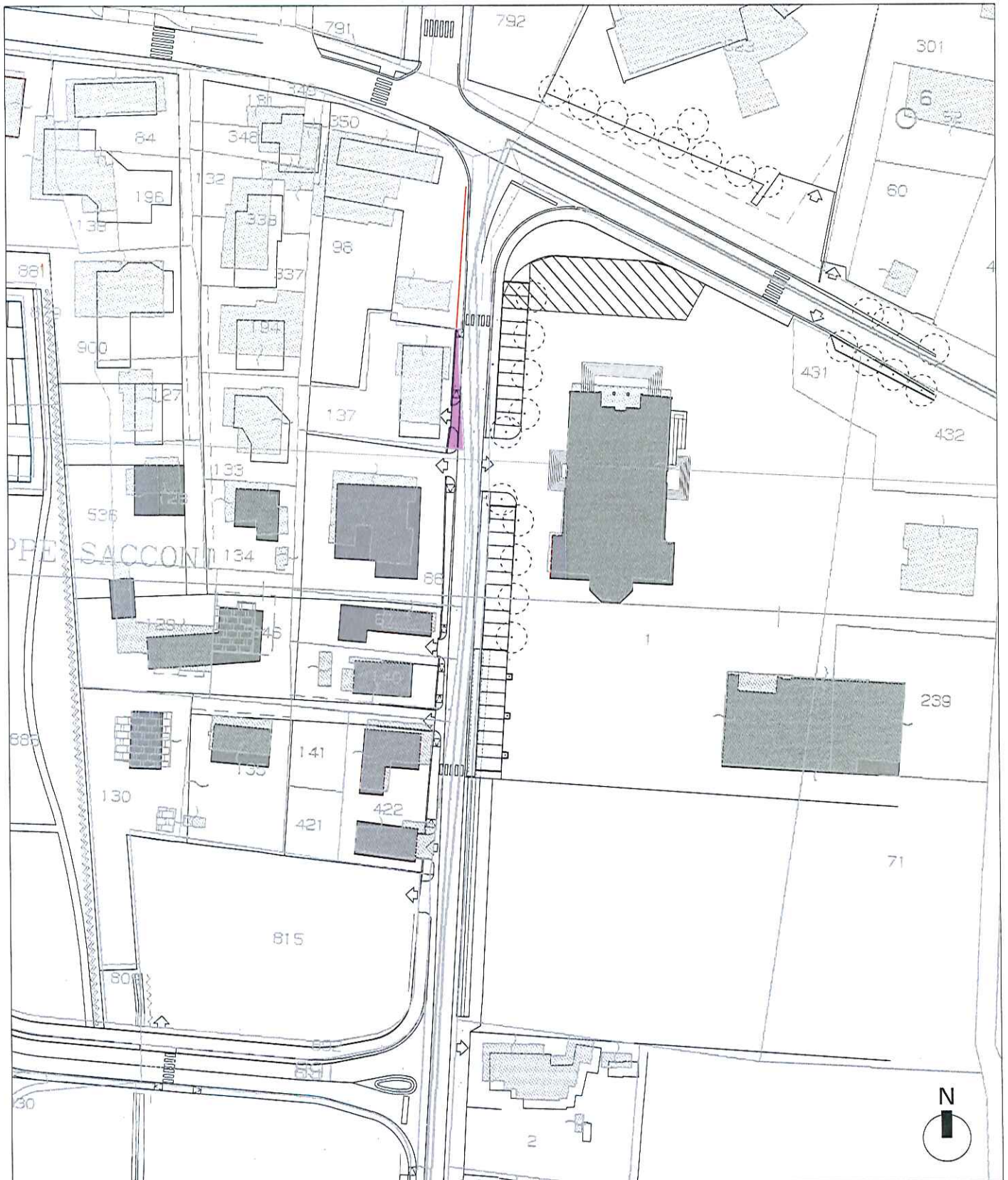

Estratto di mappa ———

Rilievo ———

Catasto dei Fabbricati - Situazione al 07/04/2014 - Comune di MOGLIANO VENETO (F269) - < Sez.Urb.: E - Foglio: 7 - Particella: 137 - Elaborato planimetrico >



MINISTERO DELLE FINANZE

Mod. B (Nuovo Catasto Edilizio Urbano)

DIREZIONE GENERALE DEL CATASTO E DEI SERVIZI TECNICI ERARIALI NUOVO CATASTO EDILIZIO URBANO

(R. DECRETI-LEGGE 12 APRILE 1959, N. 652)

Planimetria dell'immobile situato nel Comune di MOGLIANO VENETO Via SASSI N. 2/A
Ditta ELABORATO PLANIMETRICO PER LA SUDDIVISIONE DEI SUBALTERNI
Allegata alla dichiarazione presentata all'Ufficio Tecnico Erariale di TREVISO Scheda N.°

RIFERIMENTO TIPO MAPPALE N. PROT. 35551- 35552

PRESENTATO IN DATA 18/04/1987

PIANTA PIANO TERRA Scala 1:500 PIANTE PIANO PRIMO

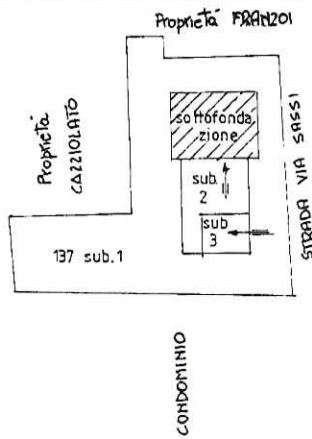

SUDDIVISIONE IN SUBALTERNI

- Sub.1 Area scoperta mq. 402
- Sub.2 Abitazione piano T-1
- Sub.3 Garage piano T.

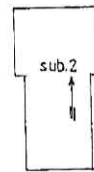

ESTRATTO DI MAPPA CATASTALE Scala 1:2000

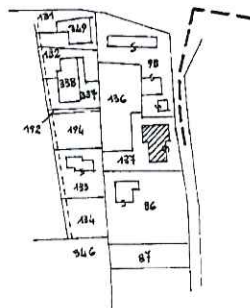

Dati catastali:

Comune di MOGLIANO V.to

Foglio n. 44 ex E-7

Mappale n. 137 / 999

ORIENTAMENTO NORD



SCALA DI 1:500

SPAZIO RISERVATO PER LE ANNOTAZIONI D'UFFICIO

DATA 18 APR 1987
PROT. N.° 20572

Compilata dal GEOM. RINO VISENTIN
(Titolo, nome e cognome del tecnico)

Iscritto all'Albo di GEOMETRI

della Provincia di TREVISO

DATA 17-4-1987

Firma Rino Visentin

Ultima planimetria in atti

INTESTAZIONE CATASTALE			
C.T.	ENTE URBANO		
	Lugato Stefano nato a MESTRE il 12/07/1962	LGTSFN62L12L736L	Proprietà
	Rossin Alice nata a LENDINARA il 20/05/1966	RSSLCA66E60E522L	Proprietà
	Cavallin Vania nata a MOGLIANO VENETO il 05/10/1957	CVLVNA57R45F269X	Proprietà in regime di comun. dei beni
	Vaccaro Giorgio nato a MEGLIADINO SAN FIDENZO il 07/08/1953	VCCGRG53M07F091Z	Propr.in com.leg.
	Chinellato Michele nato a MOGLIANO VENETO il 23/10/1958	CHNMHL58R23F269R	Proprietà
	Quartiero Adriana nata in BRASILE il 13/08/1964	QRTDRN64M53Z602Z	Prop. in regime di comunione dei beni
C.F.	Rossato Roberto nato a VALDAGNO il 11/12/1961	RSSRRT61T11L551M	Prop. in regime di comunione dei beni
	Braga Riccardo nato a PADOVA il 18/08/1961	BRGRCR61M18G224R	Proprietà
	Cecchinelli Gianna nata a ROMA il 27/01/1962	CCCGNN62A67H501I	Proprietà
	Sottana Stefano nato a VENEZIA il 21/06/1967	STTSFN67H21L736U	Proprietà
	Vaccaro Arianna nata a TREVISO il 21/02/1978	VCCRNN78B61L407F	Proprietà
	Nogarini Irma nata a ZELARINO il 12/09/1923 (Eredi)	NGRRMI23P52M154U	Proprietà
	Ponti Teresa nata a FORLI' il 06/09/1928	PNTTRS28P46D704J	Proprietà

IMMOBILI DA ESPROPRIARE								
particella CATASTO TERRENI				particella CATASTO FABBRICATI			ESPROPRIO	
foglio N.	Mappale N.	Superficie mq.	Deriva dal Mappale	sez./foglio	Mappale N.	sub.	tipologia	superficie mq.
44	86	979		E/7	102	.	Strada	107

DESCRIZIONE DELL'IMMOBILE	
Destinazione urbanistica	Strada
Stato dei luoghi	Banchina stradale sterrata + carreggiata stradale asfaltata
Superficie da espropriare	mq 107



INDENNITA' DI ESPROPRIO OFFERTA			
per AREA non edificabile : (Valore Venale x superficie)			
Euro / mq.	8,5	x mq.	107
		euro	€ 909,50
per AREA edificabile: (Valore Venale x superficie)			
Euro	0	x mq.	0
		euro	€ 0,00
	Indennità relativa all'area es.		euro € 909,50
per MANUFATTI, COSTRUZIONI,PIANTE, ecc.			euro € 0,00
TOTALE INDENNITA' PROVVISORIA DI ESPROPRIO			euro € 909,50

PLANIMETRIA (segue)

DITTA N. 2

CT: fg. 44, m.n. 86

Superficie da espropriare mq 107

CF: fg. E/7, m.n. 86

Individuazione area da espropriare - scala 1:1000

Estratto di mappa catastale con sovrapposizione a planimetria catastale e rilievo

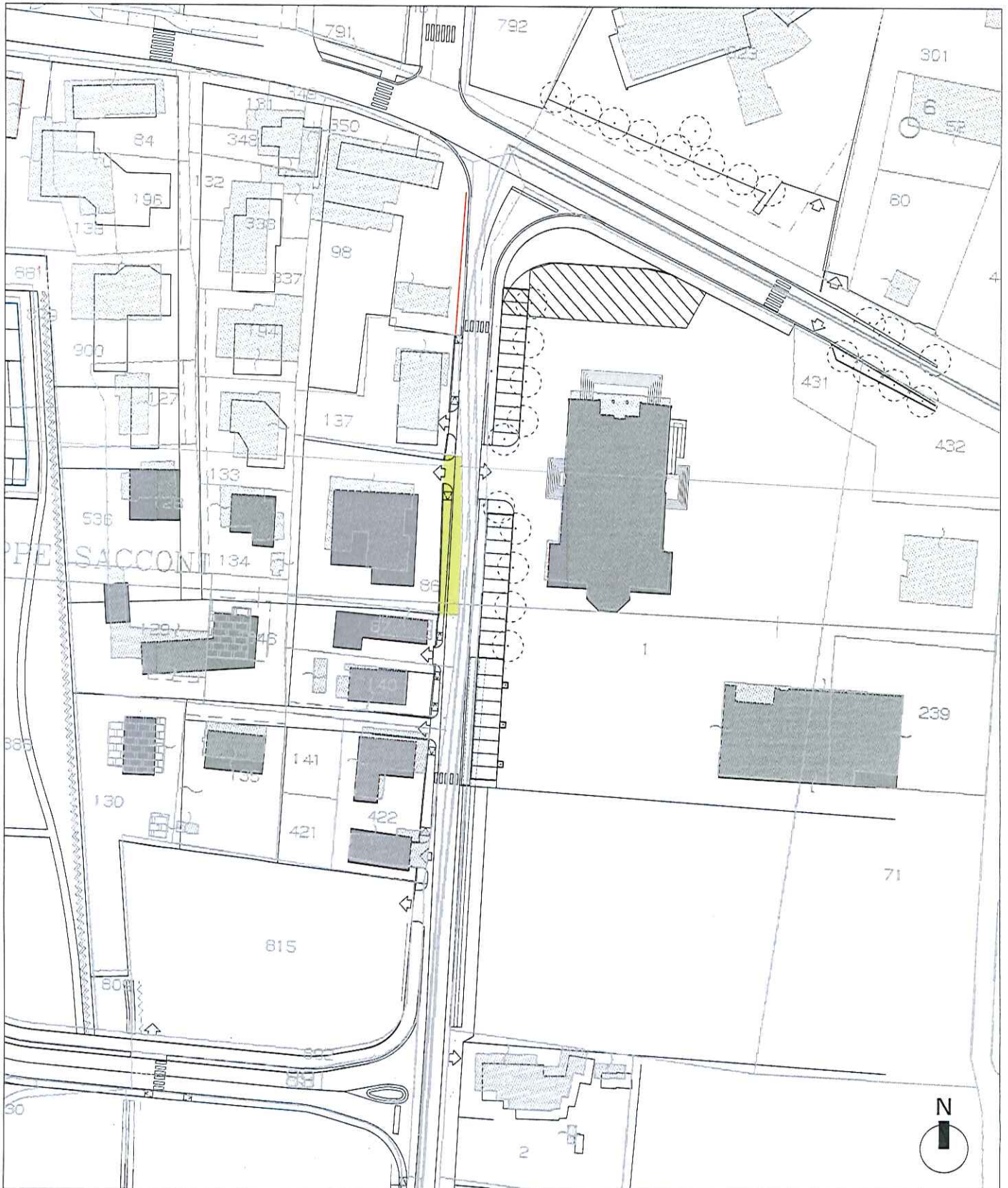

Estratto di mappa ———

Rilievo ———

DITTA N.	3
----------	---

INTESTAZIONE CATASTALE			
C.T.	ENTE URBANO		
C.F.	Cavallari Manuela nata a ROMA il 01/01/1961	CVLMNL61A41H501K	Proprietà per 1/2
	Zan Renato nato a VENEZIA il 28/10/1956	ZNARNT56R28L736F	Proprietà per 1/2

PROPRIETA' ATTUALE rif. Conservatoria RR.II			
	Cavallari Manuela nata a ROMA il 01/01/1961	CVLMNL61A41H501K	Proprietà per 1/2
	Zan Renato nato a VENEZIA il 28/10/1956	ZNARNT56R28L736F	Proprietà per 1/2

IMMOBILI DA ESPROPRIARE								
particella CATASTO TERRENI				particella CATASTO FABBRICATI			ESPROPRIO	
foglio N.	Mappale N.	Superficie mq.	Deriva dal Mappale	sez./foglio	Mappale N.	sub.	tipologia	superficie mq.
44	87	330		E/7	87	4	strada	34

DESCRIZIONE DELL'IMMOBILE	
Destinazione urbanistica	Strada
Stato dei luoghi	Banchina stradale sterrata + carreggiata stradale asfaltata
Superficie da espropriare	mq 34



INDENNITA' DI ESPROPRIO OFFERTA			
per AREA non edificabile : (Valore Venale x superficie)	Euro / mq.	8,5 x mq.	34
	euro	€ 289,00	
per AREA edificabile: (Valore Venale x superficie)	Euro	0 x mq.	0
	euro	€ 0,00	
	euro	Indennità relativa all'area es. € 289,00	
per MANUFATTI, COSTRUZIONI,PIANTE,ecc.	euro	€ 0,00	
TOTALE INDENNITA' DI ESPROPRIO			euro € 289,00

PLANIMETRIA (segue)

DITTA N. 3

CT: fg. 44, m.n. 87

Superficie da espropriare mq 34

CF: fg. E/7, m.n. 87, sub 4

Individuazione area da espropriare - scala 1:1000

Estratto di mappa catastale con sovrapposizione a planimetria catastale e rilievo

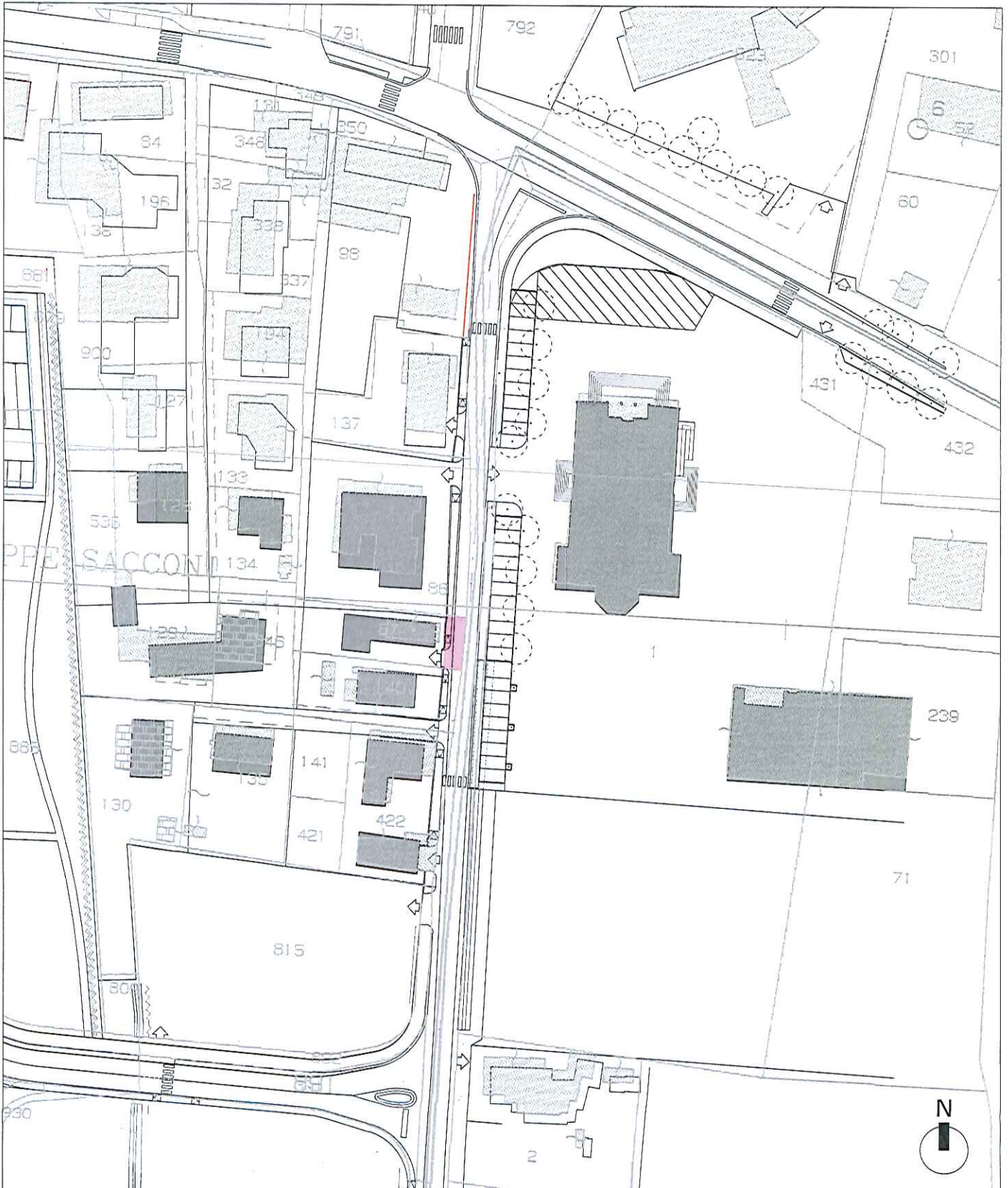

Estratto di mappa ———

Rilievo ———

MODULARIO
F. - Catasto - 431



MINISTERO DELLE FINANZE
DIPARTIMENTO DEL TERRITORIO

Mod. EP/1 CEU

Ufficio Tecnico Erariale di TREVISO

Catasto dei Fabbricati - Situazione al 07/04/2014 - Comune di MOGLIANO VENETO (F269) - < Sez.Urb.: E - Foglio: 7 - Particella: 87 - Elaborato planimetrico >

Pag. n. 1, di 1

ELABORATO PLANIMETRICO

Ubicazione e riferimenti catastali dell'immobile		
Comune <u>MOGLIANO VENETO</u>	C.T. Sez. Fgl. <u>44</u> Mapp. <u>87</u>	
Via/piazza <u>VIA SASSI</u> n.	C.E.U. Sez. <u>E</u> Fgl. <u>7</u> Mapp. <u>87</u>	
ESTRATTO DI MAPPA	scala 1: <u>2000</u>	Tipo mappale n. del

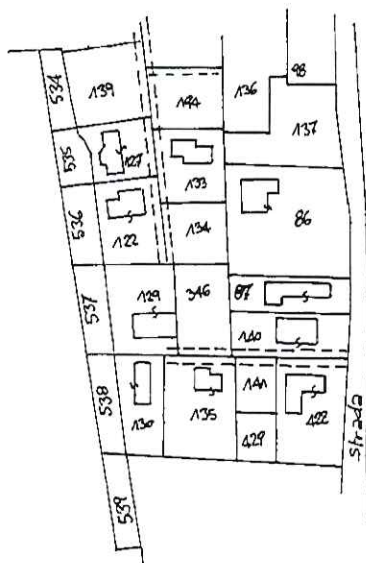

NORD



Riservato all'Ufficio Tecnico Erariale

L'operatore

Ultima planimetria con 000043



Data presentazione: 10/04/2000 - Data: 07/04/2014 - n. T303389 - Richiedente: Telematico

Totale schede: 3 - Formato di acquisizione: A4(210x297) - Formato stampa richiesto: A4(210x297) - Fattore di scala massima possibile: 1:2000

Annullato e sostituito dal mod. EP/1 prot. Formato stampa richiesto: A4(210x297) - Fattore di scala massima possibile: 1:2000

MODULARIO
F. - Catasto - 432



MINISTERO DELLE FINANZE
DIPARTIMENTO DEL TERRITORIO

Mod. EP/2 CEU

Ufficio Tecnico Erariale di TREVISO

ELABORATO PLANIMETRICO

Pag. n. 1 di 1

Comune	Sezione	Foglio	Numero	Tipo mappale n.	del
MOGLIANO VENETO	E	7	87		

DIMOSTRAZIONE GRAFICA DEI SUBALTERNI ASSEGNATI

scala 1: 500

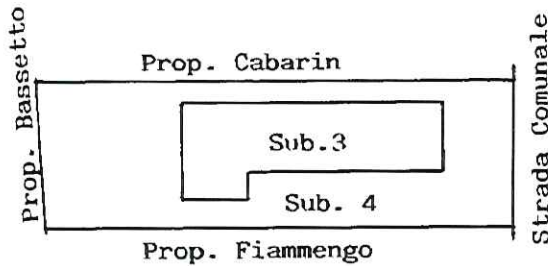

PIANTA PIANO TERRA

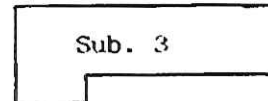

PIANTA PIANO PRIMO

NORD



Riservato all'Ufficio Tecnico Erariale

L'operatore

IL TECNICO

27-03-2000

data

Protocollo 000043

Sostituisce il presente mod. EP/2 prot.

Data presentazione: 10/04/2000 - Data: 07/04/2014 - n. T303389 - Richiedente: Telematico

Totale schede: 3 - Formato di acquisizione: A4(210x297) - Formato stampa richiesto: A4(210x297) - Fattore di scala non utilizzato

Catasto dei Fabbricati - Situazione al 07/04/2014 - Comune di MOGLIANO VENETO (F269) - < Sez.Urb.: E - Foglio: 7 - Particella: 87 - Elaborato planimetrico >

Servizio Topografico e Zecca dello Stato - PV



MODULARIO
F. - Catasto - 433



MINISTERO DELLE FINANZE
DIPARTIMENTO DEL TERRITORIO

Mod. EP/3 CEU

Ufficio Tecnico Erariale di TREVISO

ELABORATO PLANIMETRICO

ELENCO DEI SUBALTERNI ASSEGNATI

Pag. n. 1, di 1

Comune		Sezione	Foglio	Numero	Tipo mappale n. del				
MOGLIANO VENETO		E	7	87					
Numero	Sub.	UBICAZIONE via/piazza			N. civico	piano	scala	int.	DESCRIZIONE
87	1	VIA SASSI							AREA SCOPERTA - Soppresso e sostituito con il sub. 4 per unione con il sub. 3.
87	2	VIA SASSI							ABITAZIONE T-1 - Soppresso e sostituito con il sub. 3 per modifiche interne.
87	3	VIA SASSI							ABITAZIONE T-1 - Deriva dal sub. 2 per modifiche interne.
87	4	VIA SASSI							AREA SCOPERTA mq. 240 esclusiva sel sub. 3 deriva dal sub. 1.

Riservato all'Ufficio Tecnico Erariale

L'operatore

IL TECNICO
27.03.2000

10 APR. 2000

Identificativo D00043

Ultima planimetria presente nel catasto: 10/04/2000 - Data presentazione: 10/04/2000 - n. T303389 - Richiedente: Telematico

Totale schede: 3 - Formato di acquisizione: A4(210x297) - Formato stampa richiesto: A4(210x297) - Fattore di scala non finalizzato

Annulato e sostituito dal foglio EP/3 prot.



Catasto dei Fabbricati - Situazione al 07/04/2014 - Comune di MOGLIANO VENETO (F269) - < Sez. Urb.: E - Foglio: 7 - Particella: 87 - Elaborato planimetrico >

INTESTAZIONE CATASTALE

C.T.	ENTE URBANO		
C.F.	Sulsenti Massimo nato a RAGUSA il 13/02/1973	SLSMSM73B13H163P	Proprietà
	Spigariol Stefano nato a TREVISO il 23/06/1974	SPGSFN74H23L407O	Proprietà

IMMOBILI DA ESPROPRIARE

particella CATASTO TERRENI				particella CATASTO FABBRICATI			ESPROPRIO	
foglio N.	Mappale N.	Superficie mq.	Deriva dal Mappale	sez./foglio	Mappale N.	sub.	tipologia	superficie mq.
44	140	389		E/7	140	10,11	strada	37

DESCRIZIONE DELL'IMMOBILE

Destinazione urbanistica	Strada
Stato dei luoghi	Banchina stradale sterrata + carreggiata stradale asfaltata
Superficie da espropriare	mq 37



INDENNITA' DI ESPROPRIO OFFERTA

per AREA non edificabile : (Valore Venale x superficie)		
Euro / mq.	8,5 x mq.	37
	euro	€ 314,50
per AREA edificabile: (Valore Venale x superficie)		
Euro	0 x mq.	0
Indennità relativa all'area es.	euro	€ 0,00
	euro	€ 314,50
per MANUFATTI, COSTRUZIONI,PIANTE, ecc.	euro	€ 0,00
TOTALE INDENNITA' DI ESPROPRIO	euro	€ 314,50

PLANIMETRIA (segue)

DITTA N. 4

CT: fg. 44, m.n. 140

Superficie da espropriare mq 37

CF: fg. E/7, m.n. 140, sub 10,11

Individuazione area da espropriare - scala 1:1000

Estratto di mappa catastale con sovrapposizione a planimetria catastale e rilievo

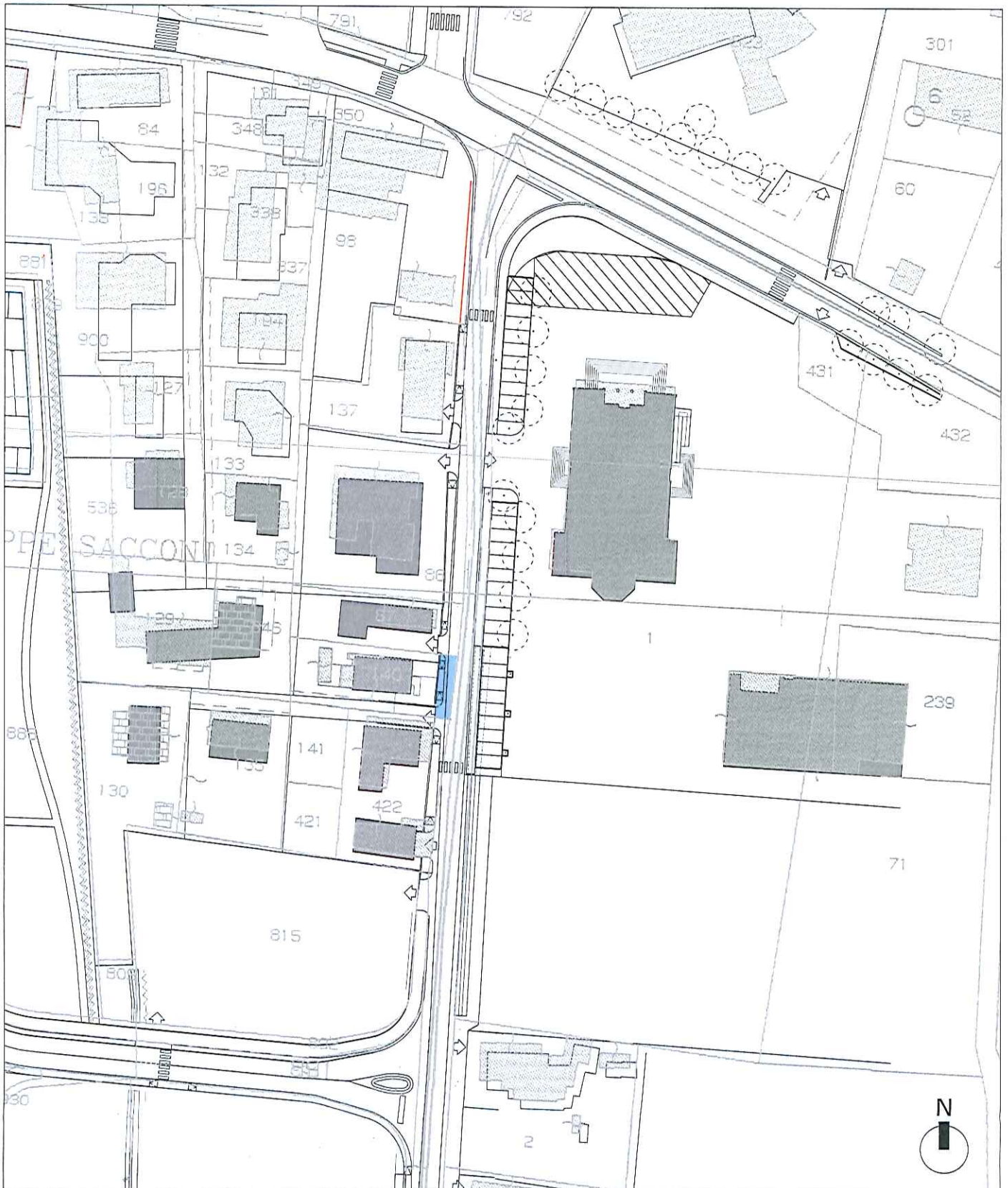

Estratto di mappa ———

Rilievo ———

ELABORATO PLANIMETRICO	
Compilato da:	Bulegato Pierluigi
Iscritto all'albo:	Geometri
Prov. Treviso	N. 2476

Agenzia del Territorio
CATASTO FABBRICATI
Ufficio Provinciale di
Treviso

Comune di Mogliano Veneto	Protocollo n. TV0334690 del 03/12/2010
Sezione: E Foglio: 7 Particella: 140	Tipo Mappale n. del
Dimostrazione grafica dei subalterni	Scala 1 : 500

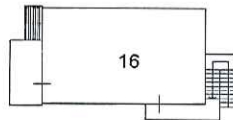

PIANO PRIMO (1)

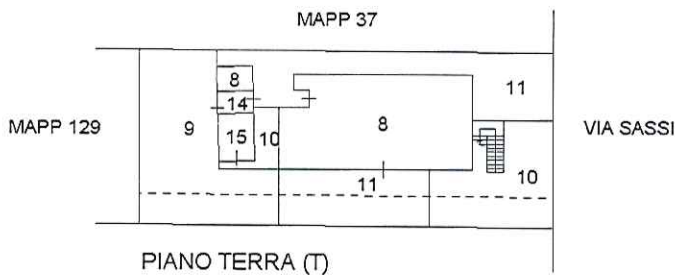

PIANO TERRA (T)

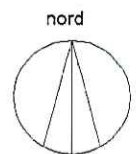

Ultima planimetria in atti

Catasto dei Fabbricati - Situazione al 07/04/2014 - Comune di MOGLIANO VENETO (F269) - < Sez.Urb.: E - Foglio: 7 - Particella: 140 - Elaborato planimetrico

INTESTAZIONE CATASTALE

C.T.	ENTE URBANO		
C.F.	De Stefani Lucia nata a MOGLIANO VENETO il 11/10/1947	DSTLCU47R51F269L	Proprietà
	Bologna Elvira nata a CASIER il 26/11/1924	BLGLVR24S66B965R	Proprietà
	De Stefani Paola nata a MOGLIANO VENETO il 11/04/1948	DSTPLA48D51F269U	Proprietà

IMMOBILI DA ESPROPRIARE

particella CATASTO TERRENI				particella CATASTO FABBRICATI			ESPROPRIO	
foglio N.	Mappale N.	Superficie mq.	Deriva dal Mappale	sez./foglio	Mappale N.	sub.	tipologia	superficie mq.
44	422	560		E/7	422	5	strada	66

DESCRIZIONE DELL'IMMOBILE

Destinazione urbanistica
Stato dei luoghi
Superficie da espropriare

Strada
Banchina stradale sterrata + carreggiata stradale asfaltata
mq
66



INDENNITA' DI ESPROPRIO OFFERTA

per AREA non edificabile : (Valore Venale x superficie)	Euro / mq.	8,5	x mq.	66	euro	€ 561,00
per AREA edificabile: (Valore Venale x superficie)	Euro	0	x mq.	0	euro	€ 0,00
				Indennità relativa all'area es.	euro	€ 561,00
per MANUFATTI, COSTRUZIONI,PIANTE,ecc.					euro	€ 0,00
TOTALE INDENNITA' DI ESPROPRIO					euro	€ 561,00

PLANIMETRIA (segue)

DITTA N. 5

CT: fg. 44, m.n. 422

Superficie da espropriare mq 66

CF: fg. E/7, m.n. 422, sub 5



Individuazione area da espropriare - scala 1:1000

Estratto di mappa catastale con sovrapposizione a planimetria catastale e rilievo

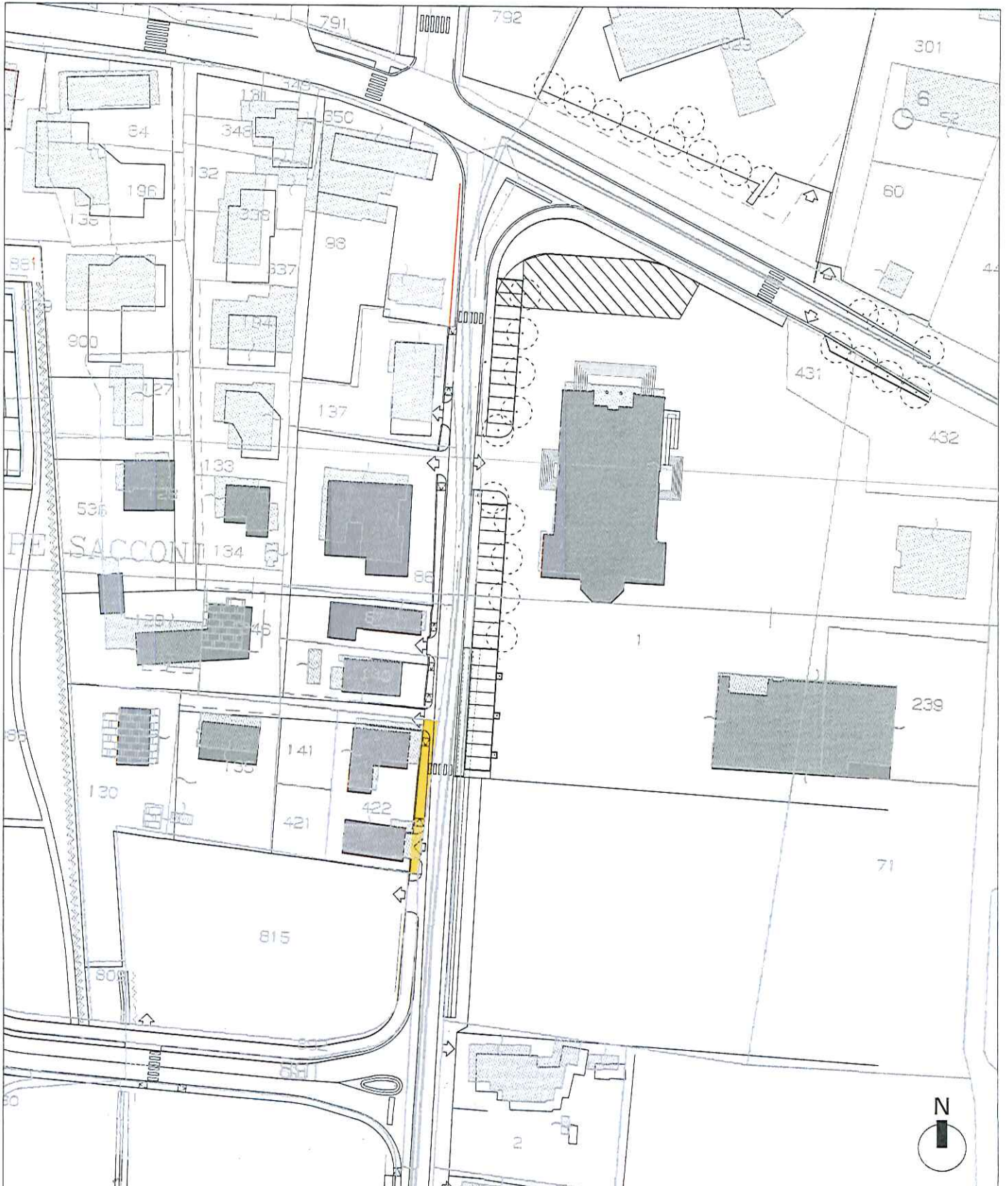

Estratto di mappa ———

Rilievo ———

INTESTAZIONE CATASTALE	
C.T.	ENTE URBANO
C.F.	PARROCCHIA CUORE IMMACOLATO DI MARIA Proprietà

IMMOBILI DA OCCUPARE								
particella CATASTO TERRENI				particella CATASTO FABBRICATI			OCCUPAZIONE	
foglio N.	Mappale N.	Superficie mq.	Deriva dal Mappale	sez./foglio	Mappale N.	sub.	tipologia	superficie mq.
48	1	9650		E/11	1	1	Strada e Zona F.1.2	360

IMMOBILI DA ESPROPRIARE								
particella CATASTO TERRENI				particella CATASTO FABBRICATI			ESPROPRIO	
foglio N.	Mappale N.	Superficie mq.	Deriva dal Mappale	sez./foglio	Mappale N.	sub.	tipologia	superficie mq.
48	1	9650		E/11	1	1	Strada e Zona F.1.2	160

DESCRIZIONE DELL'IMMOBILE	
Destinazione urbanistica	Strada e Zona F.1.2 - per attrezzature di interesse comune / Chiese
Stato dei luoghi	Marciapiede esistente e piazzale asfaltato antistante la chiesa
Superficie da occupare per lavori	mq 360
Superficie da espropriare	mq 160
(la superficie da espropriare indicata è integrativa rispetto a quella già convenzionata con Convenzione prot.n. 20508 del 2-7-2003 tra Comune e Parrocchia)	



INDENNITA' DI OCCUPAZIONE OFFERTA					
per AREA non edificabile :	Euro / mq.	0,70833 x mq.	360	euro	€ 255,00
per AREA edificabile:	Euro / mq.	0 x mq.	0	euro	€ 0,00
Sommano: Indennità relativa all'area espropriata				euro	€ 255,00
per MANUFATTI, COSTRUZIONI, PIANTE, ecc.				euro	€ 0,00
TOTALE INDENNITA' PROVVISORIA DI OCCUPAZIONE				euro	€ 255,00

INDENNITA' DI ESPROPRIO OFFERTA					
per AREA non edificabile : (Valore Venale x superficie)	Euro / mq.	8,5 x mq.	160	euro	€ 1.360,00
per AREA edificabile: (Valore Venale x superficie)	Euro / mq.	0 x mq.	0	euro	€ 0,00
Sommano: Indennità relativa all'area espropriata				euro	€ 1.360,00
per MANUFATTI, COSTRUZIONI, PIANTE, ecc.				euro	€ 0,00
TOTALE INDENNITA' PROVVISORIA DI ESPROPRIO				euro	€ 1.360,00

PLANIMETRIA (segue planimetri ½)

INTESTAZIONE CATASTALE	
C.T.	ENTE URBANO
C.F.	PARROCCHIA CUORE IMMACOLATO DI MARIA Proprietà

IMMOBILI DA OCCUPARE								
particella CATASTO TERRENI				particella CATASTO FABBRICATI			OCCUPAZIONE	
foglio N.	Mappale N.	Superficie mq.	Deriva dal Mappale	sez./foglio	Mappale N.	sub.	tipologia	superficie mq.
-	-	-						0

IMMOBILI DA ESPROPRIARE								
particella CATASTO TERRENI				particella CATASTO FABBRICATI			ESPROPRIO	
foglio N.	Mappale N.	Superficie mq.	Deriva dal Mappale	sez./foglio	Mappale N.	sub.	tipologia	superficie mq.
48	1	9650		E/11	1	1	Strada e Zona F.1.2	290

DESCRIZIONE DELL'IMMOBILE	
Destinazione urbanistica	Strada e Zona F.1.2 - per attrezzature di interesse comune / Chiese
Stato dei luoghi	Scolo laterale lungo via Sassi e area verde
Superficie da occupare per lavori	mq 0
Superficie da espropriare	mq 290
(la superficie da espropriare indicata è integrativa rispetto a quella già convenzionata con Convenzione prot.n. 20508 del 2-7-2003 tra Comune e Parrocchia)	
	

INDENNITA' DI OCCUPAZIONE OFFERTA			
per AREA non edificabile :	Euro / mq. 0,70833 x mq.	0	euro € 0,00
per AREA edificabile:	Euro / mq. 0 x mq.	0	euro € 0,00
Sommano: Indennità relativa all'area espropriata			euro € 0,00
per MANUFATTI, COSTRUZIONI, PIANTE, ecc.			euro € 0,00
TOTALE INDENNITA' PROVVISORIA DI OCCUPAZIONE			euro € 0,00

INDENNITA' DI ESPROPRIO OFFERTA			
per AREA non edificabile : (Valore Venale x superficie)	Euro / mq. 8,5 x mq.	290	euro € 2.465,00
per AREA edificabile: (Valore Venale x superficie)	Euro / mq. 0 x mq.	0	euro € 0,00
Sommano: Indennità relativa all'area espropriata			euro € 2.465,00
per MANUFATTI, COSTRUZIONI, PIANTE, ecc.			euro € 0,00
TOTALE INDENNITA' PROVVISORIA DI ESPROPRIO			euro € 2.465,00

PLANIMETRIA (segue planimetria 2/2)

DITTA N. 6

CT: fg. 48, m.n. 1

CF: fg. E/11, m.n. 1, sub 1

Superficie da espropriare

mq 160

Superficie da occupare

mq 360

Individuazione area da espropriare - scala 1:500

Estratto di mappa catastale con sovrapposizione a planimetria catastale, rilievo e progetto - Planimetria 1/2

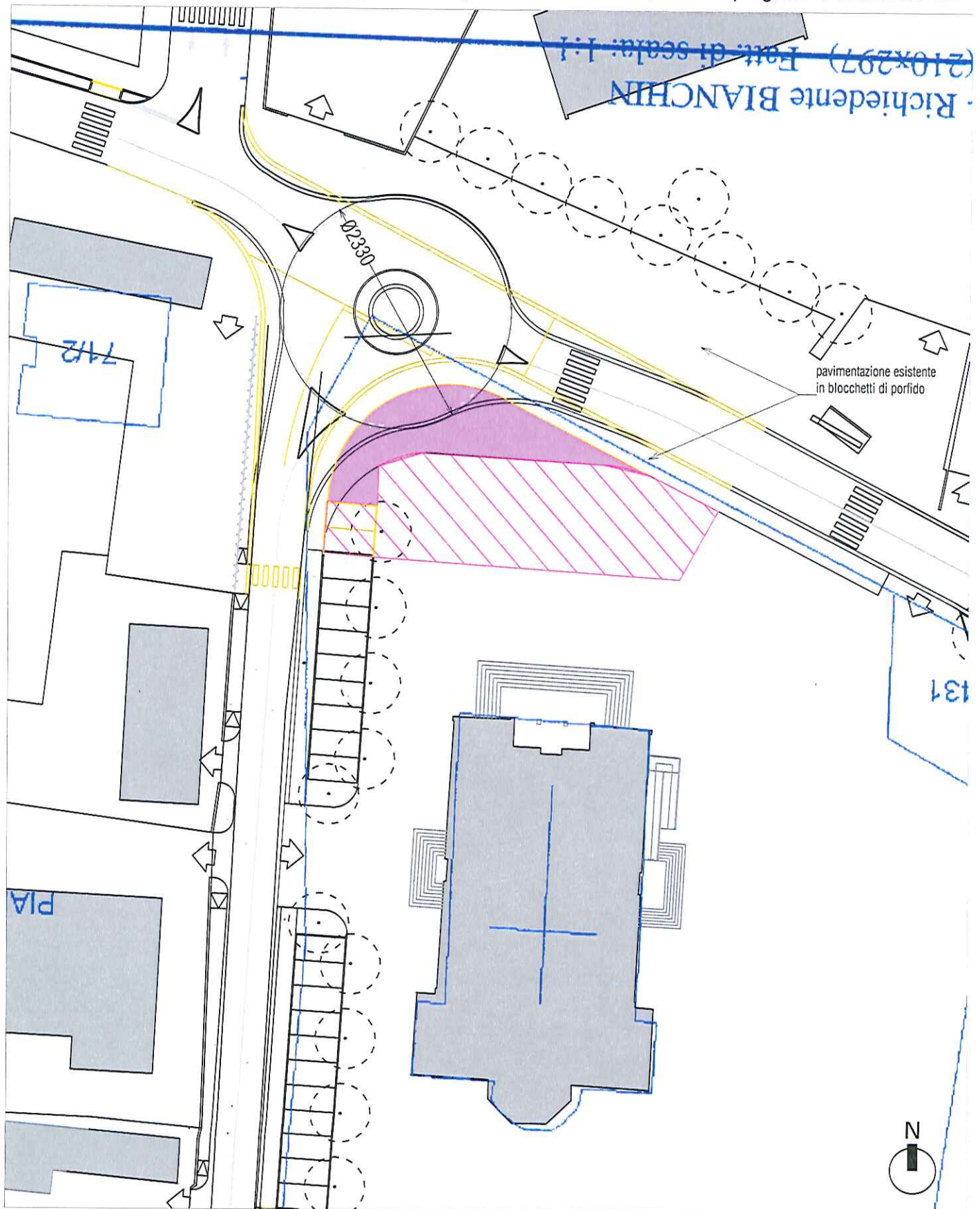

Elaborato planimetrico catastale ———

Stato di fatto da modificare ———

Progetto ———

DITTA N. 6

CT: fg. 48, m.n. 1

Superficie da espropriare mq 290



CF: fg. E/11, m.n. 1, sub 1

Individuazione area da espropriare - scala 1:500

Estratto di mappa catastale con sovrapposizione a planimetria catastale, rilievo e progetto - Planimetria 2/2

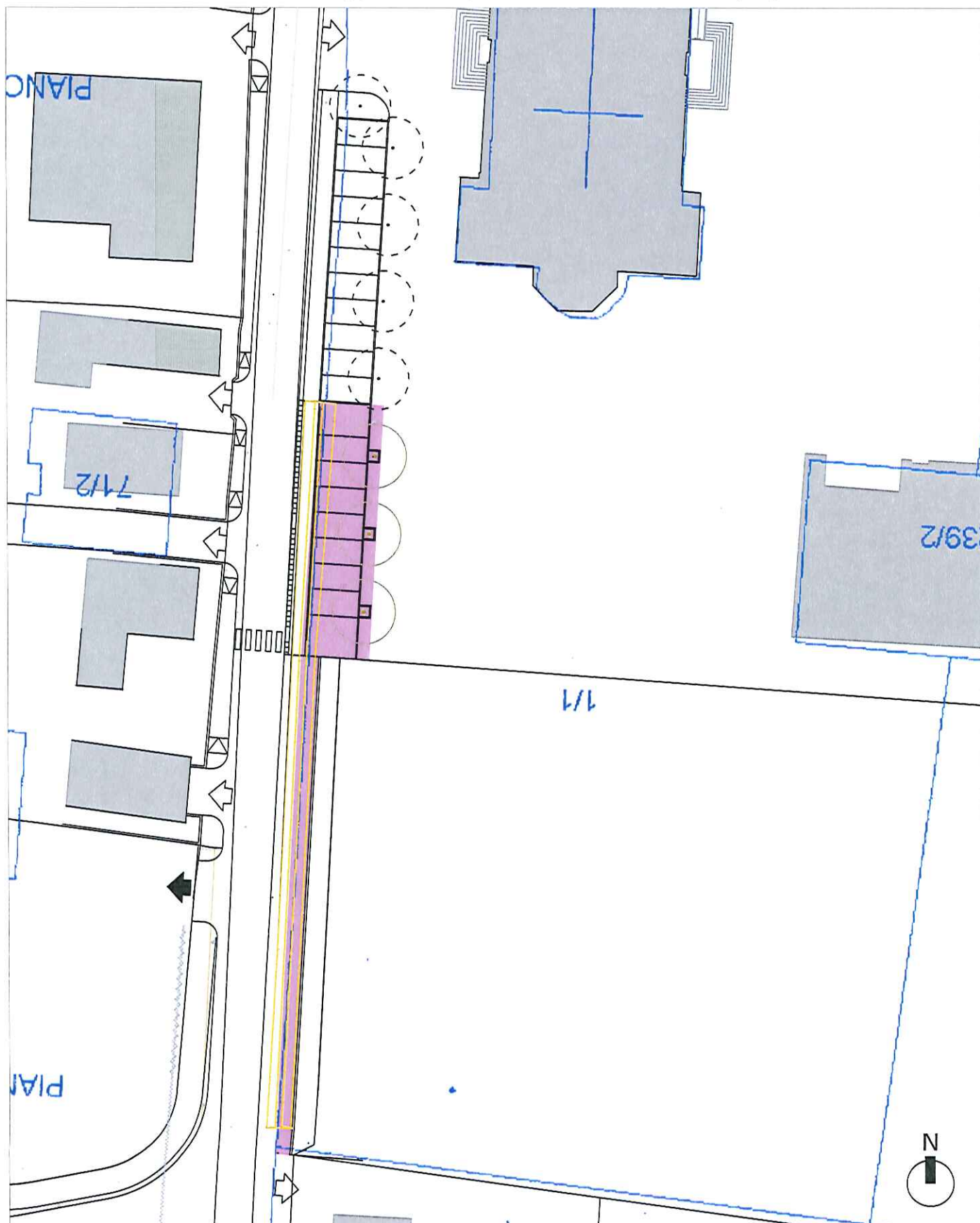

Elaborato planimetrico catastale 

Stato di fatto da modificare 

Progetto 

ELABORATO PLANIMETRICO	
Compilato da: Trevisan Gino	
Iscritto all'albo: Geometri	
Prov. Venezia	N. 988

Agenzia del Territorio
CATASTO FABBRICATI
Ufficio Provinciale di
Treviso

Comune di Mogliano Veneto		Protocollo n. TV0261294 del 23/07/2004	
Sezione: E	Foglio: 11	Particella: 1	Tipo Mappale n. del
Dimostrazione grafica dei subalterni			Scala 1 : 500

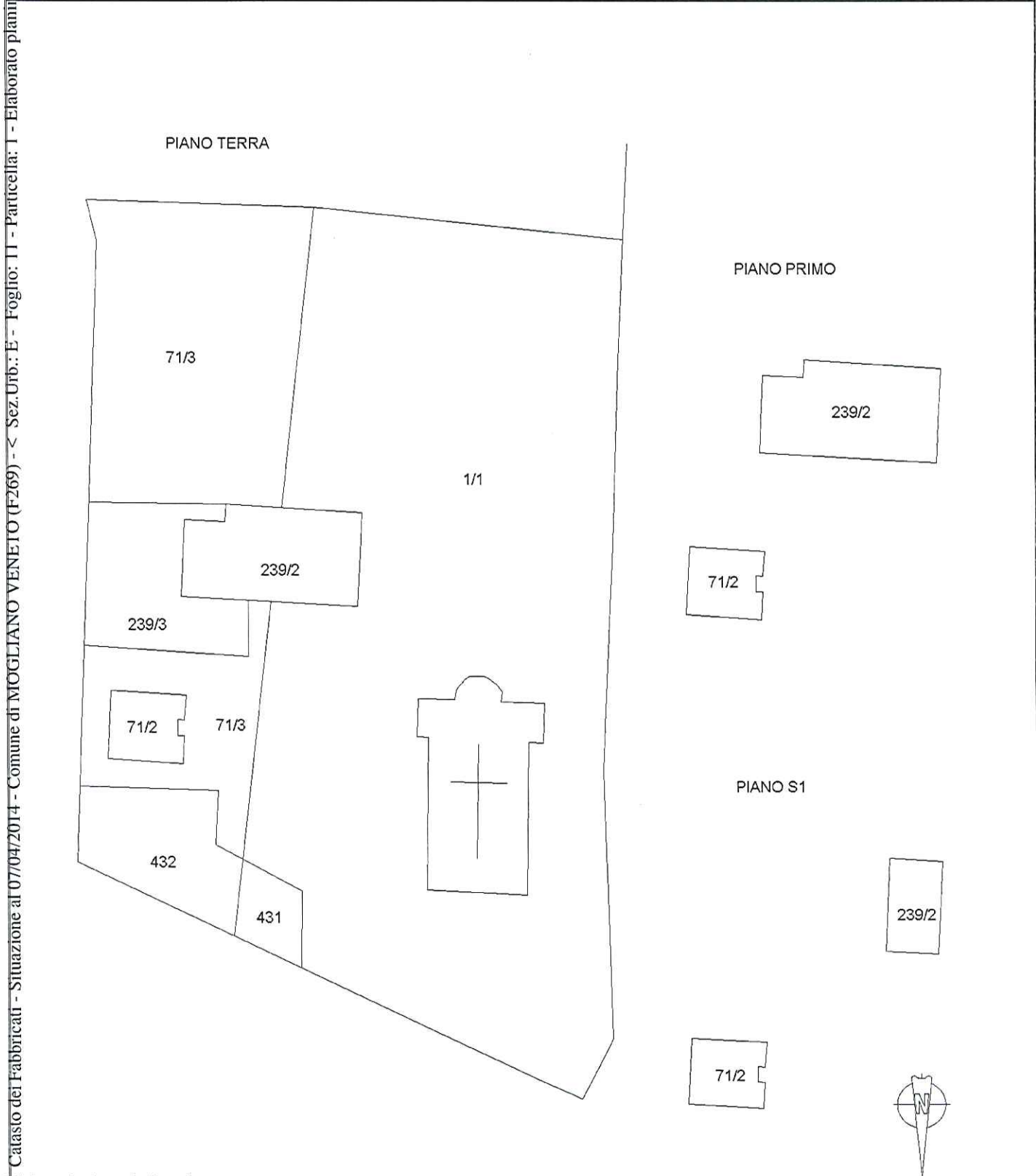

Catasto dei Fabbricati - Situazione al 07/04/2014 - Comune di MOGLIANO VENETO (F269) - < Sez.Urb.: E - Foglio: 11 - Particella: 1 - Elaborato planimetrico

INTESTAZIONE CATASTALE

C.T.	TOZZATO Andrea nato a MOGLIANO VENETO il 02/08/1968	Proprietà 1/3
	TOZZATO Guglielmo nato a MOGLIANO VENETO il 12/04/1966	Proprietà 1/3
	TOZZATO Stefano nato a MOGLIANO VENETO il 10/08/1963	Proprietà 1/3

C.F.

IMMOBILI DA OCCUPARE

particella CATASTO TERRENI				particella CATASTO FABBRICATI			OCCUPAZIONE	
foglio N.	Mappale N.	Superficie mq.	Deriva dal Mappale	sez./foglio	Mappale N.	sub.	tipologia	superficie mq.

IMMOBILI DA ESPROPRIARE

particella CATASTO TERRENI				particella CATASTO FABBRICATI			ESPROPRIO	
foglio N.	Mappale N.	Superficie mq.	Deriva dal Mappale	sez./foglio	Mappale N.	sub.	tipologia	superficie mq.
44	813	7109					Zona E2	260

DESCRIZIONE DELL'IMMOBILE

Destinazione urbanistica	Zona E2 - Produttiva agricola di primaria importanza
Stato dei luoghi	Banchina incolta lungo strada
Superficie da occupare per lavori	mq
Superficie da espropriare	mq 260



INDENNITA' DI OCCUPAZIONE OFFERTA

per AREA non edificabile :	Euro / mq.	0,71	x mq.	0	euro	€ 0,00
per AREA edificabile:	Euro / mq.	0	x mq.	0	euro	€ 0,00
	Sommano: Indennità relativa all'area espropriata				euro	€ 0,00
per MANUFATTI, COSTRUZIONI, PIANTE, ecc.					euro	€ 0,00
TOTALE INDENNITA' PROVVISORIA DI OCCUPAZIONE					euro	€ 0,00

INDENNITA' DI ESPROPRIO OFFERTA

per AREA non edificabile : (Valore Venale x superficie)	Euro / mq.	8,5	x mq.	260	euro	€ 2.210,00
per AREA edificabile: (Valore Venale x superficie)	Euro / mq.	0	x mq.	0	euro	€ 0,00
	Sommano: Indennità relativa all'area espropriata				euro	€ 2.210,00
per MANUFATTI, COSTRUZIONI, PIANTE, ecc.					euro	€ 0,00
TOTALE INDENNITA' PROVVISORIA DI ESPROPRIO					euro	€ 2.210,00

PLANIMETRIA (segue)



Individuazione area da espropriare - scala 1:1000

Estratto di mappa catastale con sovrapposizione a planimetria catastale e rilievo

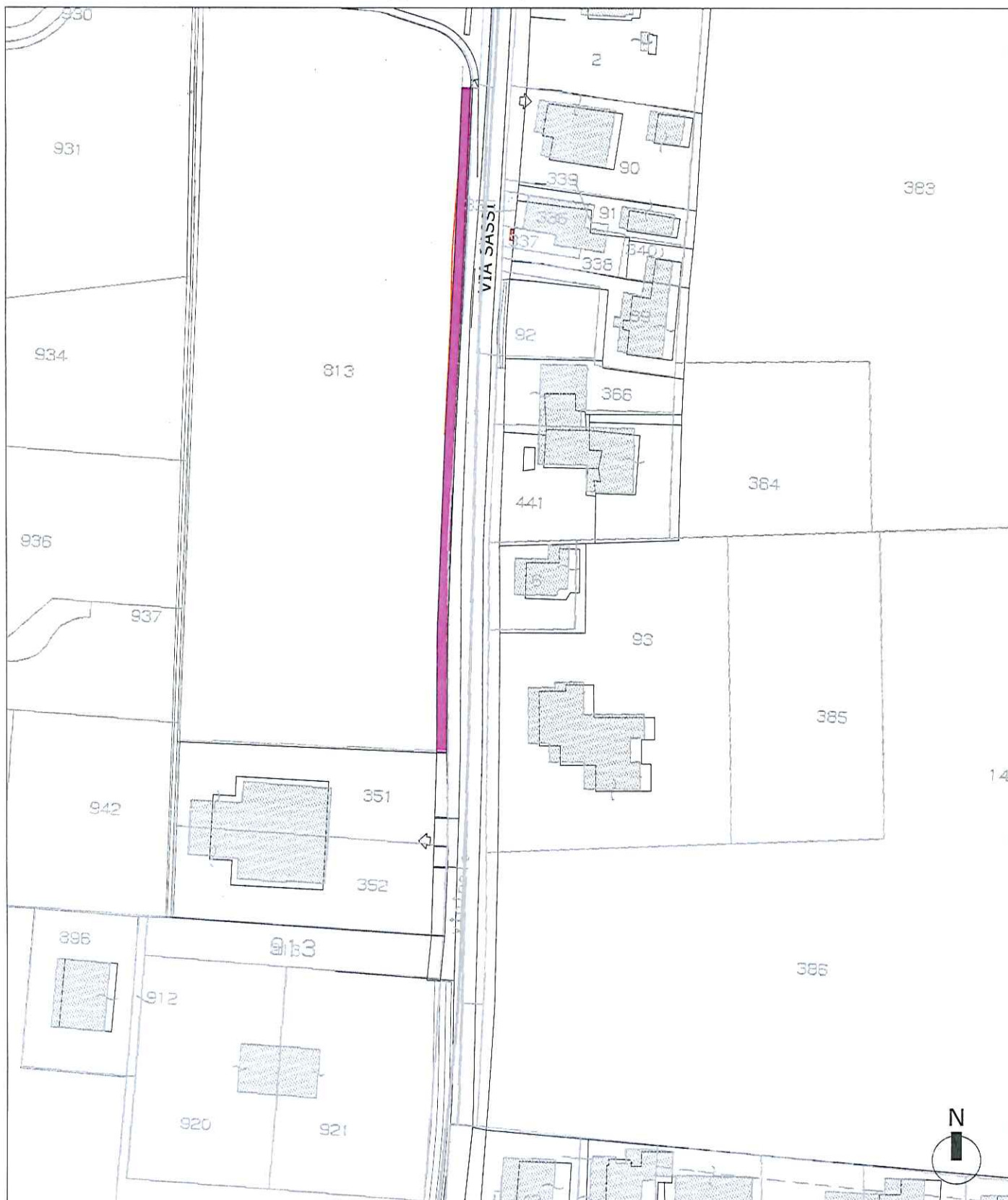

Estratto di mappa ———

Rilievo ———

DITTA N. 8

CT: fg. 44, m.n. 351
CF: fg. E/7, m.n. 351, sub 2

Superficie da espropriare mq 46

Individuazione area da espropriare - scala 1:1000

Estratto di mappa catastale con sovrapposizione a planimetria catastale e rilievo

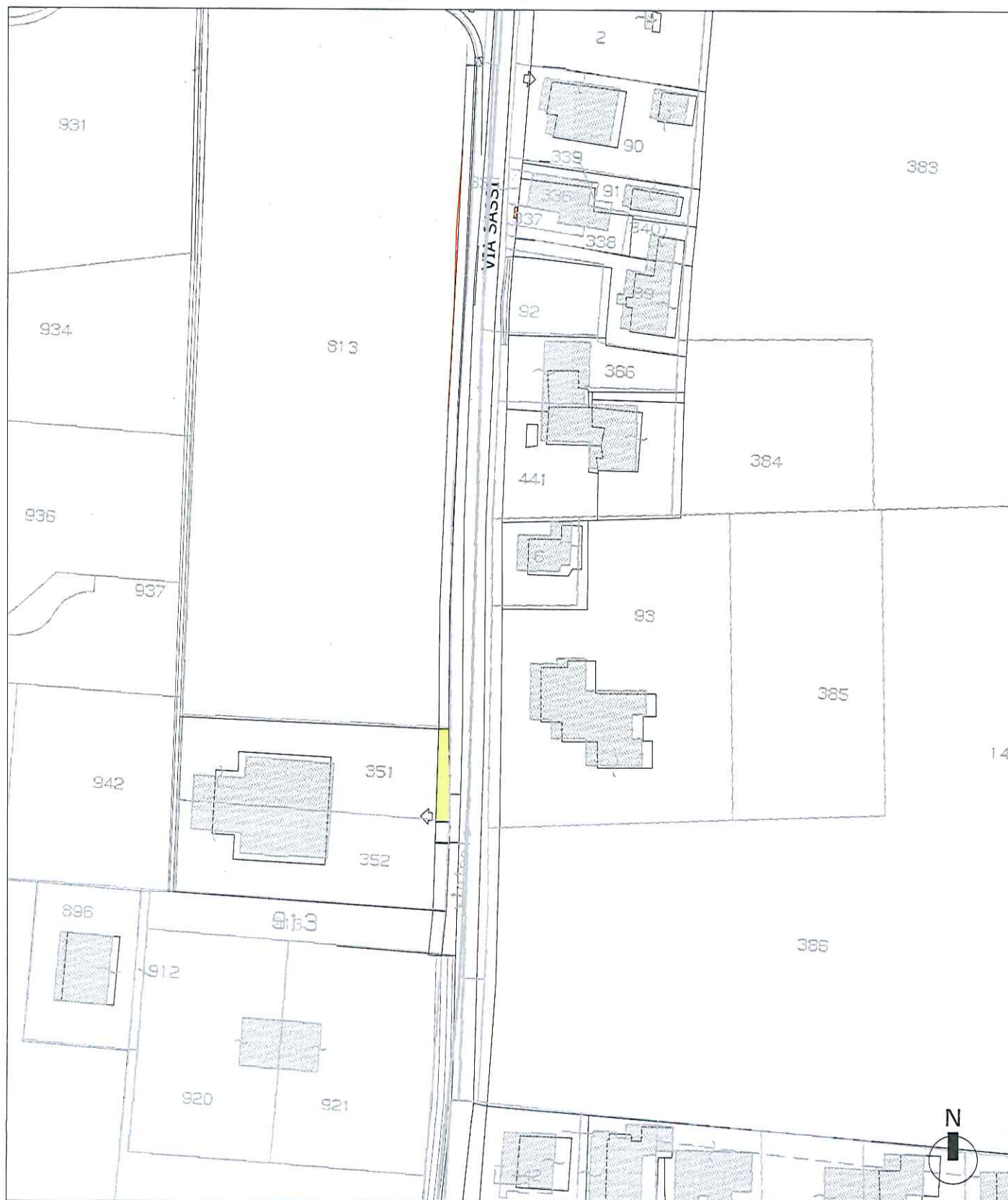

Estratto di mappa ———

Rilievo ———

INTESTAZIONE CATASTALE

C.T.	ente urbano	
C.F.	BOLOGNA Renzo nato a MOGLIANO VENETO il 17/04/1957	proprietà 1/6 comunione beni
	BOLOGNA Renzo nato a MOGLIANO VENETO il 17/04/1957	proprietà 5/12 comunione beni
	BONOTTO Loretta nata a MOGLIANO VENETO il 10/02/1960	proprietà 5/12 comunione beni

IMMOBILI DA OCCUPARE

particella CATASTO TERRENI				particella CATASTO FABBRICATI			OCCUPAZIONE	
foglio N.	Mappale N.	Superficie mq.	Deriva dal Mappale	sez./foglio	Mappale N.	sub.	tipologia	superficie mq.

IMMOBILI DA ESPROPRIARE

particella CATASTO TERRENI				particella CATASTO FABBRICATI			ESPROPRIO	
foglio N.	Mappale N.	Superficie mq.	Deriva dal Mappale	sez./foglio	Mappale N.	sub.	tipologia	superficie mq.
44	352	920		E/7	352	2	Zona E2	46

DESCRIZIONE DELL'IMMOBILE

Destinazione urbanistica	Zona E2 - Produttiva agricola di primaria importanza
Stato dei luoghi	Banchina incolta lungo strada
Superficie da occupare per lavori	mq
Superficie da espropriare	mq

46



INDENNITA' DI OCCUPAZIONE OFFERTA

per AREA non edificabile :	Euro / mq.	0,71	x mq.	0	euro	€ 0,00
per AREA edificabile:	Euro / mq.	0	x mq.	0	euro	€ 0,00
	Sommano: Indennità relativa all'area espropriata				euro	€ 0,00
per MANUFATTI, COSTRUZIONI, PIANTE, ecc.					euro	€ 0,00
TOTALE INDENNITA' PROVVISORIA DI OCCUPAZIONE						euro € 0,00

INDENNITA' DI ESPROPRIO OFFERTA

per AREA non edificabile : (Valore venale x superficie)	Euro / mq.	8,5	x mq.	46	euro	€ 391,00
per AREA edificabile: (Valore Venale x superficie)	Euro / mq.	0	x mq.	0	euro	€ 0,00
	Sommano: Indennità relativa all'area espropriata				euro	€ 391,00
per MANUFATTI, COSTRUZIONI, PIANTE, ecc.					euro	€ 0,00
TOTALE INDENNITA' PROVVISORIA DI ESPROPRIO						euro € 391,00

PLANIMETRIA (segue)

DITTA N. 09, 10

[CT: fg. 44, m.n. 352, 913
[CF: fg. E/7, m.n. 352, sub 2

[Sup. da espropriare mq 70
[Sup. da occupare mq 9



Individuazione area da espropriare - scala 1:1000

Estratto di mappa catastale con sovrapposizione a planimetria catastale e rilievo



Estratto di mappa ———

Rilievo ———

INTESTAZIONE CATASTALE

C.T.	BOLOGNA Renzo nato a MOGLIANO VENETO il 17/04/1957	proprietà ½ comunione beni
	BONOTTO Loretta nata a MOGLIANO VENETO il 10/02/1960	proprietà ½ comunione beni
C.F.		

IMMOBILI DA OCCUPARE

particella CATASTO TERRENI				particella CATASTO FABBRICATI			OCCUPAZIONE	
foglio N.	Mappale N.	Superficie mq.	Deriva dal Mappale	sez./foglio	Mappale N.	sub.	tipologia	superficie mq.

IMMOBILI DA ESPROPRIARE

particella CATASTO TERRENI				particella CATASTO FABBRICATI			ESPROPRIO	
foglio N.	Mappale N.	Superficie mq.	Deriva dal Mappale	sez./foglio	Mappale N.	sub.	tipologia	superficie mq.
44	913	443					Zona E2	24

DESCRIZIONE DELL'IMMOBILE

Destinazione urbanistica	Zona E2 - Produttiva agricola di primaria importanza
Stato dei luoghi	Banchina incolta lungo strada, tratto di strada privata
Superficie da occupare per lavori	mq
Superficie da espropriare	mq

24



INDENNITA' DI OCCUPAZIONE OFFERTA

per AREA non edificabile :	Euro / mq.	0,71	x mq.	0	euro	€ 0,00	
per AREA edificabile:	Euro / mq.	0	x mq.	0	euro	€ 0,00	
	Sommano: Indennità relativa all'area espropriata				euro	€ 0,00	
per MANUFATTI, COSTRUZIONI, PIANTE, ecc.					euro	€ 0,00	
TOTALE INDENNITA' PROVVISORIA DI OCCUPAZIONE						euro	€ 0,00

INDENNITA' DI ESPROPRIO OFFERTA

per AREA non edificabile : (Valore venale x superficie)	Euro / mq.	8,5	x mq.	24	euro	€ 204,00	
per AREA edificabile: (Valore Venale x superficie)	Euro / mq.	0	x mq.	0	euro	€ 0,00	
	Sommano: Indennità relativa all'area espropriata				euro	€ 204,00	
per MANUFATTI, COSTRUZIONI, PIANTE, ecc.					euro	€ 0,00	
TOTALE INDENNITA' PROVVISORIA DI ESPROPRIO						euro	€ 204,00

PLANIMETRIA (segue)

INTESTAZIONE CATASTALE

C.T.	ente urbano	
C.F.	DE STEFANI Sandra nata a MOGLIANO VENETO il 14/11/1953	proprietà ¾
	VANIN Christian nato a TREVISO il 10/04/1978	proprietà ¼

IMMOBILI DA OCCUPARE

particella CATASTO TERRENI				particella CATASTO FABBRICATI			OCCUPAZIONE	
foglio N.	Mappale N.	Superficie mq.	Deriva dal Mappale	sez./foglio	Mappale N.	sub.	tipologia	superficie mq.

IMMOBILI DA ESPROPRIARE

particella CATASTO TERRENI				particella CATASTO FABBRICATI			ESPROPRIO	
foglio N.	Mappale N.	Superficie mq.	Deriva dal Mappale	sez./foglio	Mappale N.	sub.	tipologia	superficie mq.
48	442	673		E/11	442	1	Strada	90

DESCRIZIONE DELL'IMMOBILE

Destinazione urbanistica	Strada
Stato dei luoghi	Banchina stradale esterna alla recinzione e tratto di via E.Toti
Superficie da occupare per lavori	mq
Superficie da espropriare	mq
	90



INDENNITA' DI OCCUPAZIONE OFFERTA

per AREA non edificabile :	Euro / mq.	0,71	x mq.	0	euro	€ 0,00
per AREA edificabile:	Euro / mq.	0	x mq.	0	euro	€ 0,00
	Sommano: Indennità relativa all'area espropriata				euro	€ 0,00
per MANUFATTI, COSTRUZIONI, PIANTE, ecc.					euro	€ 0,00
	TOTALE INDENNITA' PROVVISORIA DI OCCUPAZIONE				euro	€ 0,00

INDENNITA' DI ESPROPRIO OFFERTA

per AREA non edificabile : (Valore venale x superficie)	Euro / mq.	8,5	x mq.	90	euro	€ 765,00
per AREA edificabile: (Valore Venale x superficie)	Euro / mq.	0	x mq.	0	euro	€ 0,00
	Sommano: Indennità relativa all'area espropriata				euro	€ 765,00
per MANUFATTI, COSTRUZIONI, PIANTE, ecc.					euro	€ 0,00
	TOTALE INDENNITA' PROVVISORIA DI ESPROPRIO				euro	€ 765,00

PLANIMETRIA (segue)

DITTA N. 11

CT: fg. 48, m.n. 442

Sup. da espropriare mq 90

CF: fg. E/11, m.n. 442, sub 1



Individuazione area da espropriare - scala 1:1000

Estratto di mappa catastale con sovrapposizione a planimetria catastale e rilievo



Estratto di mappa ———

Rilievo ———

ELABORATO PLANIMETRICO	
Compilato da: Bresciani Mario	
Iscritto all'albo: Geometri	
Prov. Treviso	N. 2014

Agenzia del Territorio
CATASTO FABBRICATI
Ufficio Provinciale di
Treviso

Comune di Mogliano Veneto		Protocollo n. TV0127454 del 03/04/2009	
Sezione: E	Foglio: 11	Particella: 442	Tipo Mappale n. 550049 del 24/12/2007
Dimostrazione grafica dei subalterni			Scala 1 : 500

PIANO PRIMO

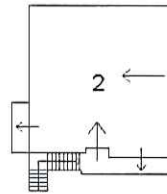

PIANO TERRA E SCOPERTO

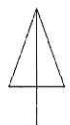
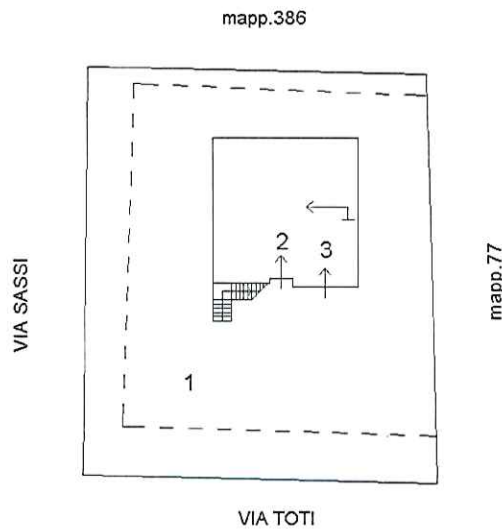

Ultima planimetria in atti

INTESTAZIONE CATASTALE

C.T.	ente urbano	
C.F.	RIZZANTE Aneri nata a ZERO BRANCO il 13/07/1936	Proprietà 28/48
	SCATTOLIN Elena nata a TREVISO il 01/08/1975	Proprietà 5/48
	SCATTOLIN Giuseppe nato a TREVISO il 05/02/1968	Proprietà 5/48
	SCATTOLIN Irene nata a MOGLIANO VENETO il 17/08/1966	Proprietà 5/48
	SCATTOLIN Rosanna nata a TREVISO il 31/12/1969	Proprietà 5/48

IMMOBILI DA OCCUPARE

particella CATASTO TERRENI				particella CATASTO FABBRICATI			OCCUPAZIONE	
foglio N.	Mappale N.	Superficie mq.	Deriva dal Mappale	sez./foglio	Mappale N.	sub.	tipologia	superficie mq.
48	82	580		E/11	82	1,2	Strada	50

DESCRIZIONE DELL'IMMOBILE

Destinazione urbanistica	Strada
Stato dei luoghi	Banchina stradale esterna alla recinzione e tratto di via E.Toti
Superficie da occupare per lavori	mq
Superficie da espropriare	mq 50



INDENNITA' DI OCCUPAZIONE OFFERTA

per AREA non edificabile :	Euro / mq.	0,71	x mq.	0	euro	€ 0,00
per AREA edificabile:	Euro / mq.	0	x mq.	0	euro	€ 0,00
	Sommano: Indennità relativa all'area espropriata				euro	€ 0,00
per MANUFATTI, COSTRUZIONI, PIANTE, ecc.					euro	€ 0,00
TOTALE INDENNITA' PROVVISORIA DI OCCUPAZIONE					euro	€ 0,00

INDENNITA' DI ESPROPRIO OFFERTA

per AREA non edificabile : (Valore venale x superficie)	Euro / mq.	8,5	x mq.	50	euro	€ 425,00
per AREA edificabile: (Valore Venale x superficie)	Euro / mq.	0	x mq.	0	euro	€ 0,00
	Sommano: Indennità relativa all'area espropriata				euro	€ 425,00
per MANUFATTI, COSTRUZIONI, PIANTE, ecc.					euro	€ 0,00
TOTALE INDENNITA' PROVVISORIA DI ESPROPRIO					euro	€ 425,00

PLANIMETRIA (segue)

DITTA N. 12

CT: fg. 48, m.n. 82

Sup. da espropriare mq 50



CF: fg. E/11, m.n. 82, sub 1, 2

Individuazione area da espropriare - scala 1:1000

Estratto di mappa catastale con sovrapposizione a planimetria catastale e rilievo



Estratto di mappa ———

Rilievo ———

INTESTAZIONE CATASTALE

C.T. ente urbano

C.F. FAVARETTO Maria Luisa nata a VENEZIA il 21/11/1960
GIACON Edy nato a CAMPOSAMPIERO il 16/04/1969Proprietà in separazione di beni
Proprietà in separazione di beni

IMMOBILI DA OCCUPARE

particella CATASTO TERRENI				particella CATASTO FABBRICATI			OCCUPAZIONE	
foglio N.	Mappale N.	Superficie mq.	Deriva dal Mappale	sez./foglio	Mappale N.	sub.	tipologia	superficie mq.
48	245	334		E/11	245	1	Strada	29

DESCRIZIONE DELL'IMMOBILE

Destinazione urbanistica
Stato dei luoghi
Superficie da occupare per lavori
Superficie da espropriareStrada
Banchina stradale esterna alla recinzione e tratto di via E.Toti
mq
mq
29

INDENNITA' DI OCCUPAZIONE OFFERTA

per AREA non edificabile :	Euro / mq.	0,71	x mq.	0	euro	€ 0,00
per AREA edificabile:	Euro / mq.	0	x mq.	0	euro	€ 0,00
	Sommano: Indennità relativa all'area espropriata				euro	€ 0,00
per MANUFATTI, COSTRUZIONI, PIANTE, ecc.					euro	€ 0,00
TOTALE INDENNITA' PROVVISORIA DI OCCUPAZIONE					euro	€ 0,00

INDENNITA' DI ESPROPRIO OFFERTA

per AREA non edificabile : (Valore venale x superficie)	Euro / mq.	8,5	x mq.	29	euro	€ 246,50
per AREA edificabile: (Valore Venale x superficie)	Euro / mq.	0	x mq.	0	euro	€ 0,00
	Sommano: Indennità relativa all'area espropriata				euro	€ 246,50
per MANUFATTI, COSTRUZIONI, PIANTE, ecc.					euro	€ 0,00
TOTALE INDENNITA' PROVVISORIA DI ESPROPRIO					euro	€ 246,50

PLANIMETRIA (segue)

DITTA N. 13

CT: fg. 48, m.n. 245

Sup. da espropriare mq 29

CF: fg. E/11, m.n. 245, sub 1

Individuazione area da espropriare - scala 1:1000

Estratto di mappa catastale con sovrapposizione a planimetria catastale e rilievo



Estratto di mappa ———

Rilievo ———

INTESTAZIONE CATASTALE

C.T. ente urbano

C.F. CESTER Vittorino nato a MOGLIANO VENETO il 27/08/1942
MISTRORIGO Giulieta nata a CHIARANO il 29/06/1938Proprietà ½ in separazione di beni
Proprietà ½ in separazione di beni

IMMOBILI DA OCCUPARE

particella CATASTO TERRENI				particella CATASTO FABBRICATI			OCCUPAZIONE	
foglio N.	Mappale N.	Superficie mq.	Deriva dal Mappale	sez./foglio	Mappale N.	sub.	tipologia	superficie mq.
48	456	630		E/11	456	1	Strada	60

DESCRIZIONE DELL'IMMOBILE

Destinazione urbanistica Strada
 Stato dei luoghi Banchina stradale esterna alla recinzione e tratto di via E.Toti
 Superficie da occupare per lavori mq
 Superficie da espropriare mq

33



INDENNITA' DI OCCUPAZIONE OFFERTA

per AREA non edificabile :	Euro / mq.	0,71	x mq.	0	euro	€ 0,00
per AREA edificabile:	Euro / mq.	0	x mq.	0	euro	€ 0,00
	Sommano: Indennità relativa all'area espropriata				euro	€ 0,00
per MANUFATTI, COSTRUZIONI, PIANTE, ecc.					euro	€ 0,00
TOTALE INDENNITA' PROVVISORIA DI OCCUPAZIONE					euro	€ 0,00

INDENNITA' DI ESPROPRIO OFFERTA

per AREA non edificabile : (Valore venale x superficie)	Euro / mq.	8,5	x mq.	60	euro	€ 510,00
per AREA edificabile: (Valore Venale x superficie)	Euro / mq.	0	x mq.	0	euro	€ 0,00
	Sommano: Indennità relativa all'area espropriata				euro	€ 510,00
per MANUFATTI, COSTRUZIONI, PIANTE, ecc.					euro	€ 0,00
TOTALE INDENNITA' PROVVISORIA DI ESPROPRIO					euro	€ 510,00

PLANIMETRIA (segue)

DITTA N. 14

CT: fg. 48, m.n. 456

Sup. da espropriare mq 60

CF: fg. E/11, m.n. 456, sub 1

Individuazione area da espropriare - scala 1:1000

Estratto di mappa catastale con sovrapposizione a planimetria catastale e rilievo

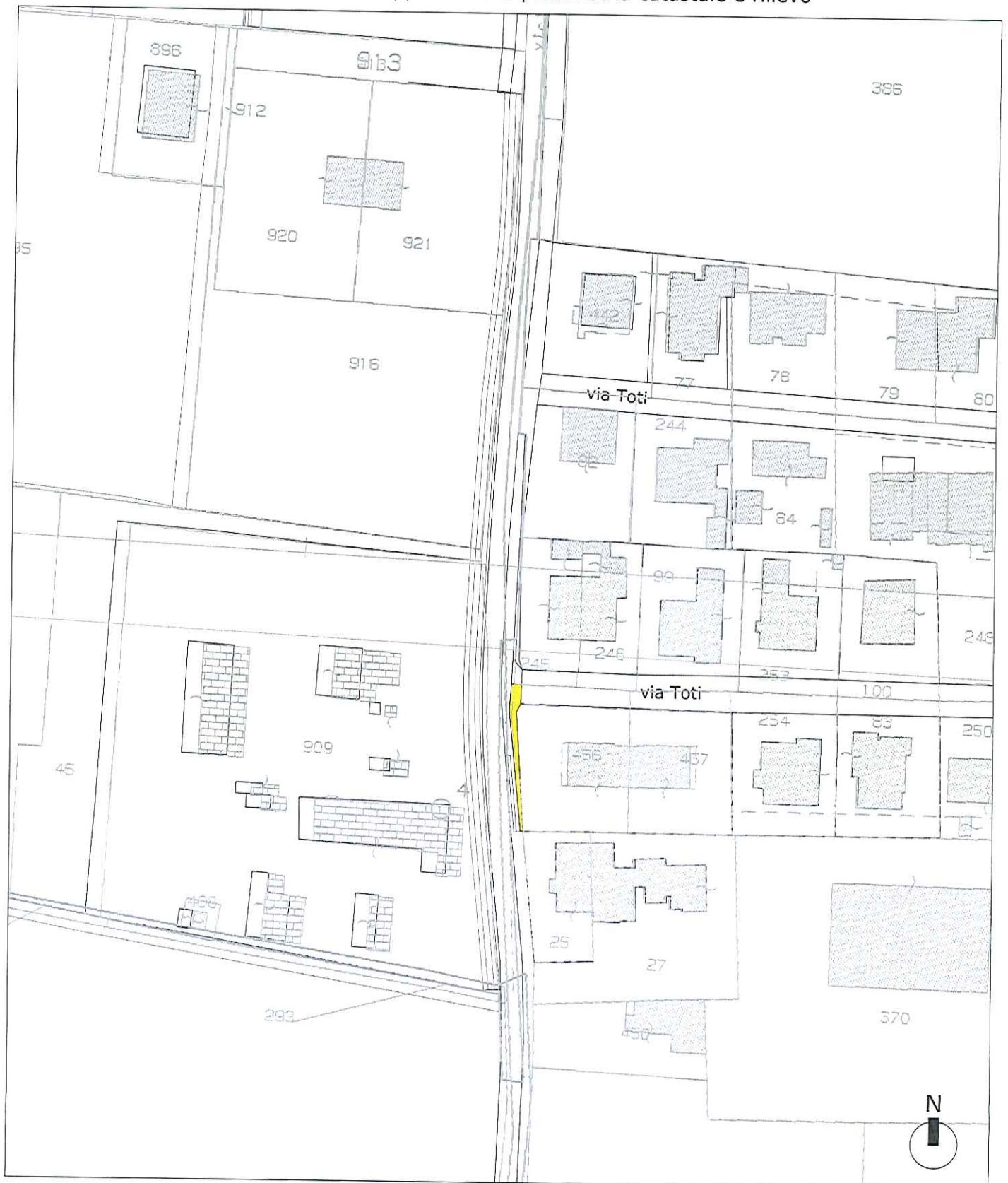

Estratto di mappa ———

Rilievo - - - - -

ELABORATO PLANIMETRICO	
Compilato da:	Bertagna Massimo
Iscritto all'albo:	Architetti
Prov. Venezia	N. 2751

Agenzia delle Entrate
CATASTO FABBRICATI
 Ufficio Provinciale di
 Treviso

Comune di Mogliano Veneto		Protocollo n. TV0280020 del 13/12/2013	
Sezione: E	Foglio: 11	Particella: 456	Tipo Mappale n. del
Dimostrazione grafica dei subalterni			Scala 1 : 200

PIANTA PIANO TERRA

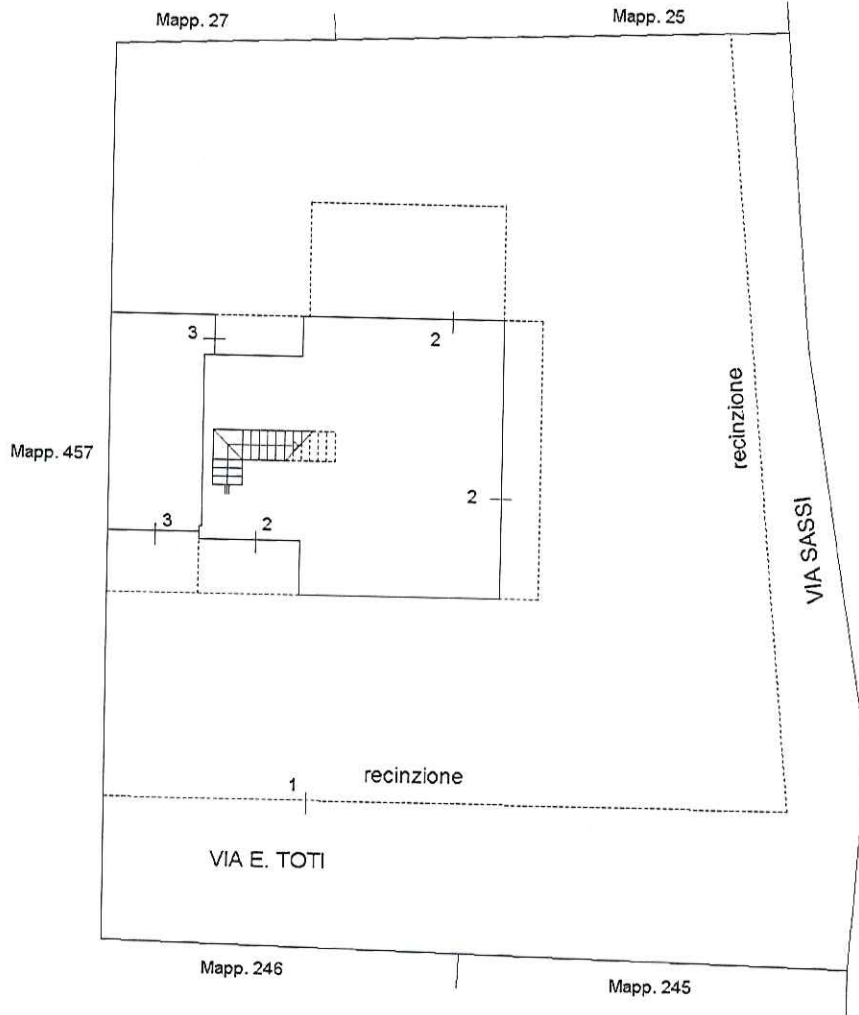

PIANTA PIANO PRIMO

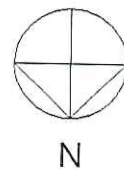
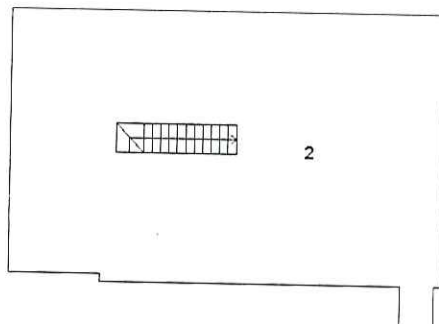

Ultima planimetria in atti

Catasto dei Fabbricati - Situazione al 07/04/2014 - Comune di MOGLIANO VENETO (F269) - < Sez. Urb.: E - Foglio: 11 - Particella: 456 - Elaborato planimetrico